Retraite progressive (Salarié à temps partiel cotisant à temps plein)

La retraite progressive permet de percevoir une fraction de la pension de retraite de base versée par le régime général de la Sécurité sociale tout en exerçant une activité à temps partiel.

Sous réserve de l'accord de l'employeur, le salarié peut cotiser pour la retraite sur la base du salaire à temps plein (ou à son temps de travail initial s'il ne travaillait pas à temps plein). Ce qui lui permet d'obtenir une retraite d'un montant identique à celui qu'il aurait perçu en travaillant à temps plein.

Description - Principes

Cela concerne les cotisations retraite de base, et, en option, les cotisations retraite complémentaires. Ce choix doit être indiqué dans le contrat, onglet régime, zone temps partiel cotisant à temps plein :

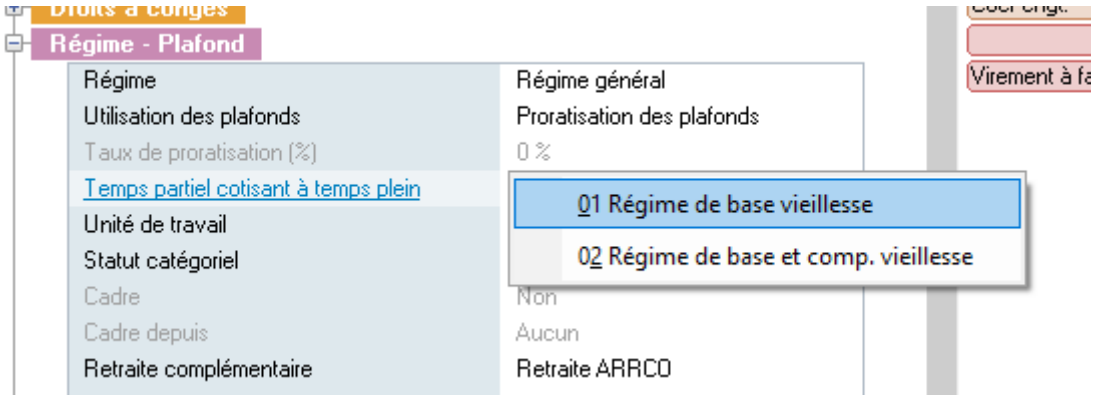

Les cotisations concernées sont :

Retraite de base :

- VIEILLESSE
- VIEILLESSE_TRA

Retraite complémentaire :

- RET_COM_TU1

- RET_COM_TU2
- RET_CEG_TU1
- RET_CEG_TU2
- RET_CET_TU1
- RET_CET_TU2
- APECBRUT

Coté strictement calcul de paye, le principe est assez simple, et on pourrait penser qu'il suffit de créer une base de cotisation réévaluée à taux plein et de l'affecter aux cotisations sus nommées.

Sauf que les impératifs déclaratifs de la DSN imposent une autre manière de faire :

- Les cotisations relatives au brut réellement perçu (c'est-à-dire au temps partiel) sont déclarées normalement (CTP 100 et bloc 78 code 02 et 03).
- Les cotisations relatives à la différence entre le brut à taux plein et le brut réellement perçu sont déclarées ainsi :
- Les cotisations retraites de base déclarées à l'URSSAF doivent utiliser le CTP 288.
- Les cotisations retraites complémentaires doivent utiliser en bloc 78 les codes 24 *Base plafonnée spécifique AGIRC ARRCO* et 22 *Base brute spécifique AGIRC ARRCO* avec les montants de cotisations correspondant.

A cet effet, les rubriques suivantes ont été créées :

- P_RETPROG : Rubrique libre qui permet de calculer les différents plafonds correspondant à la différence temps plein/Temps partiel
- P_HORINITIAL : Rubrique de paye permettant de saisir l'horaire initial du salarié si celui-ci n'était pas à temps plein. il faut saisir cette rubrique quand un temps partiel réduit son temps de travail.
- Les bases de cotisations : L'alias début par PB_. Il s'agit du brut URSSAF, de la tranche A, des bruts retraite, Etc
- Les cotisations commençant par P_B qui correspondent aux cotisations retraite de base et retraite complémentaire sur le différentiel temps plein/Temps partiel

Catégorie	Alias	Designation
Base de cotisation	PB R_BRUT_RET	Brut progressif retraite
Base de cotisation	PB R_CET1_RET	Base progressive CET tranche 1
Base de cotisation	PB R_CET2_RET	Base progressive CET tranche 2
Base de cotisation	PB R_TU1_RET	Tranche unifiée 1 progressive de retraite
Base de cotisation	PB R_TU2_RET	Tranche unifiée 2 progressive de retraite
Base de cotisation	PB _BRUT_APEC	Brut retraite APEC Complément temps plein
Base de cotisation	PB _BRUT_CET	Brut retraite CET complément temps plein
Base de cotisation	PB _BRUT_URSSAF	Base progressive brut URSSAF
Base de cotisation	PB _TR_A_URSSAF	Tranche A progressif SS

Catégorie	Alias	Designation
Cotisation	P_APECBRUT	APEC sur BRUT complément temps plein
Cotisation	P_RET_CEG_TU1	CEG progressive Tranche 1
Cotisation	P_RET_CEG_TU2	CEG progressive Tranche 2
Cotisation	P_RET_CET_TU1	CET progressive Tranche 1
Cotisation	P_RET_CET_TU2	CET progressive Tranche 2
Cotisation	P_RET_COM_TU1	Retraite progressive Tranche 1
Cotisation	P_RET_COM_TU2	Retraite progressive Tranche 2
Cotisation	P_VIEILLESSE	Vieillesse complément temps plein
Cotisation	P_VIEILL_TRA	Vieillesse tranche A complément temps plein

Elles ne sont actives que si le module retraite progressive est activé.

Mise en place

Il faut en premier lieu activer le profil de calcul *Retraite progressive*. Allez dans Paramètres Généraux/Structures et sélectionnez la fiche association.

Automatiquement

Dans modules utilisés, cochez la case retraite progressive.

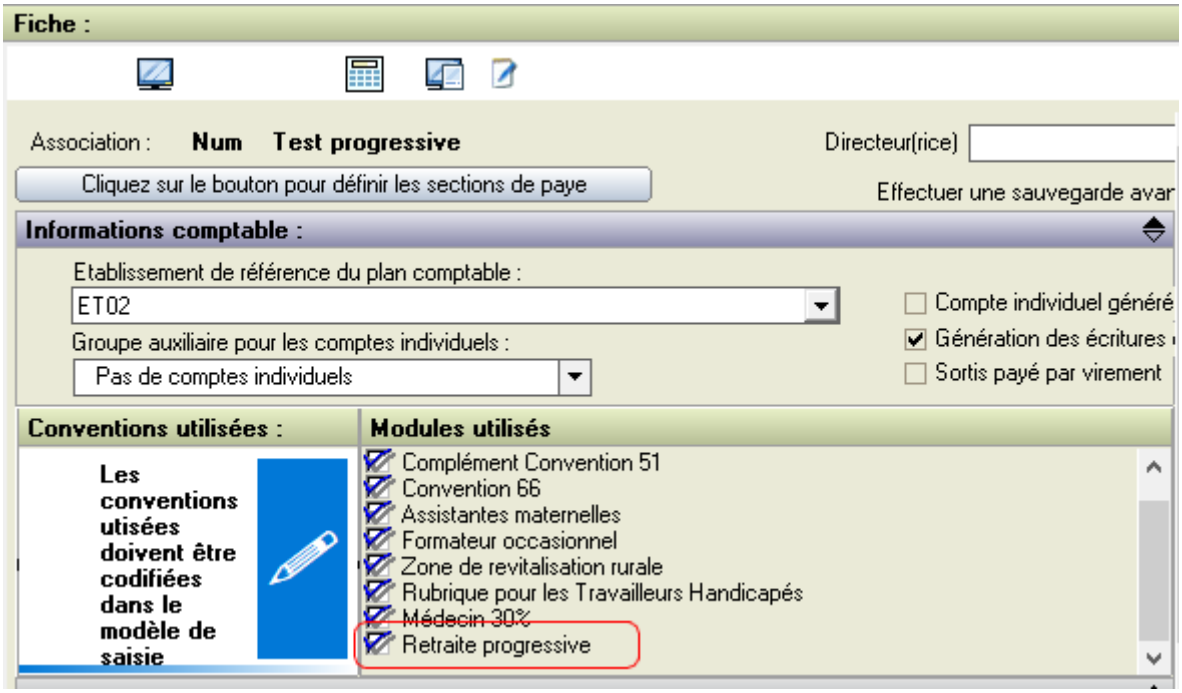

Après la validation, vous pouvez si vous le désirez ajouter automatiquement les cotisations de retraite progressive dans le gestionnaire de régime :

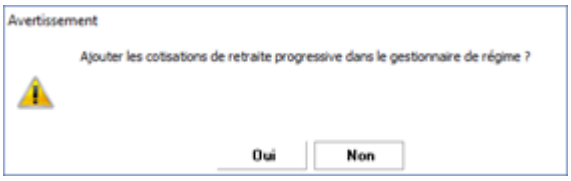

Dans le gestionnaire de régimes, vérifiez que les cotisations sont correctement ajoutées. Seules les cotisations P_APECBRUT, P_VIEILLESSE et P_VIEILL_TRA sont insérées dans les régimes.

Manuellement

Attention : les autres cotisations doivent êtres ajoutées et codifiées manuellement. A savoir :

- P_RET_CET_TU1, CET progressive tranche 1
- P_RET_CET_TU2, CET progressive tranche 2
- P_RET_CEG_TU1, CEG progressive tranche 1
- P_RET_COM_TU1, retraite progressive tranche 1
- P_RET_CEG_TU2, CEG progressive tranche 2
- P_RET_COM_TU2, retraite progressive tranche 2

> Il faut les affecter manuellement aux mêmes régimes que la ligne "Retraite Tranche 1", RET_COM-TU1.

Codification DSN

Les nouvelles lignes doivent être déclarées de la manière suivante :

- Cotisations URSSAF : Vieillesse et Vieillesse sur Tranche A en code CTP 288
- Cotisations de retraites :
  - Bases assujettie réelles en bloc 78 code 02 et 03 : Cette déclaration est assurée par les cotisations de retraites classiques (c’est-à-dire réelles et donc à temps partiel)
  - Bases assujetties fictives en bloc 78 code 24 et 22 :
    - Code 24 : Il faut ici indiquer la base plafonnée correspondant au différentiel temps plein/Temps partiel : C’est en fait l’équivalent du code 02.
    - Code 22 : Indiquer la base brute correspondant au différentiel temps plein/Temps partiel : C’est en fait l’équivalent du code 03

Voici le détail des codifications de ces cotisations :

URSSAF

Alias	Désignation	DSN		Base	Taux Salarié	Taux Employe...	Code CTP	CTP1	CTP2	Qualifiant	Base Ass.	+Ass	Comp.Ba...	Code Exo.	Code Cot.	+Cot
Sécurité sociale																
Sur la totalité du Brut																
FNGS	A.G.S.	✓		BC_FNGS		0,250	937			Autre	07				048	✓
ACCIDENT	Accident du travail	✓		BC_BRUT_URSAFF		(E = mc 2)	999			Autre	03				045	✓
ALLOCFAM	Allocation familiale	✓		BC_BRUT_URSAFF		(E = mc 2)	430			Autre	03				074	✓
ALLOCFAMREDUIT	Allocation familiale Taux réduit	✓		BC_BRUT_URSAFF		(E = mc 2)	999	100		Autre	03				074	✓
ASSEDICBRUT_APP	Assedic apprenti plafonné exonéré	✓		BC_BRUT_APP_PL		4,050	423			Autre	07	✓			040	✓
ASSEDICBRUT	Assurance chômage sur brut	✓		BC_BRUT_ASS	0,000	(E = mc 2)	772			Autre	07	✓			040	✓
MALCOMP_TH	Complément Maladie > 2,5 SMIC	✓		BC_BRUT_URSAFF		6,000	635			Autre	03				907	✓
MALCOMP25	Complément Maladie si salaire >2.5 S...	✓		BC_MALCOMP25		(E = mc 2)	635			Autre	03				907	✓
SYNDICAT	Contribution au dialogue social	✓		BC_BRUT_URSAFF		0,016	027			Autre	03				100	✓
SOLIDARITE	Contribution Solidarité Autonomie	✓		BC_BRUT_URSAFF		0,300	999			Autre	03				068	✓
FNAL	F.N.A.L.	✓		BC_BRUT_URSAFF		0,500	236			Autre	03				049	✓
FORMATIONCDD	Formation 1% CDD	✓		BC_FORMCDD		1,000	987			Autre	03				129	✓
FORMATION	Formation Professionnelle Continue	✓		BC_BRUT_URSAFF		1,000	971			Autre	03				128	✓
MALADIE_STA	Maladie stagiaire inférieur au seuil	✓		BC_BRUT_STA_PL	0,000		999			Autre	11	✓		022		
MALADIE	Maladie sur brut	✓		BC_BRUT_URSAFF	0,000	7,000	100			Autre	03	✓			075	✓
_COT_COVID19	Prime Covid19	✓		BC_PEXCEPT2018	0,000		502			Autre						
REGALLOC	Régularisation allocation familiale	✓		BC_REG_ALLOC		(E = mc 2)	430			Autre	03				102	✓
REGALLOCREDUIT	Régularisation allocation familiale taux...	✓		BC_REG_ALLOCRE		(E = mc 2)	437			Plafonnée	03				102	✓
MALCOMP25NREG	Régularisation complément Maladie	✓		BC_MALCOMP25		(E = mc 2)	637			Plafonnée	03				907	✓
TRANSPORT	Versement de transport	✓		BC_BRUT_URSAFF		(E = mc 2)	900			Autre	57	✓			081	✓
VIEILLESSE_APP	**Vieillesse apprenti plafonnée e...**	✓		**BC_BRUT_APP_PL**		**2,020**	**726**			**Autre**	**03**	✓		**002**	**076**	✓
P_VIEILLESSE	Vieillesse complément temps plein	✓		PB_BRUT_URSSAF	0,400	2,020	288			Autre	22				076	✓
VIEILLESSETOT	Vieillesse sur brut	✓		BC_BRUT_URSAFF	0,400	2,020	999			Autre	03				076	✓
Limité Tranche A																
_VIEILL_ACC_SEN	Vieillesse accord sénior	✓		_BC_ACC_SENIOR		15,450	999			Plafonnée	02	✓			076	✓
VIEILLESSE_TRA	Vieillesse plafonnée	✓		BC_TR_A_URSAFF	6,900	8,550	100			Plafonnée	02	✓			076	✓
VIEILLESSE_MED	Vieillesse sur tranche A Médecins -30%	✓		BC_BRUT_URSAFF	4,830	5,990	336			Plafonnée	02	✓			076	✓
VIEIL_APP_TRA	Vieillesse TRA apprenti plafonné exon...	✓		BC_BRUT_APP_PL		8,550	726			Plafonnée	02	✓		002	076	✓
P_VIEILL_TRA	Vieillesse tranche A complément temp...	✓		PB_TR_A_URSSAF	6,900	8,550	288			Plafonnée	24	✓			076	✓

Retraite

Retraite complémentaire...																
Sur la totalité du Brut																
APECBRUT	**APEC sur BRUT**	✓		**BC_BRUT_APEC**	**0,024**	**0,036**					**03**				**132**	
P_APECBRUT	APEC sur BRUT complément temps p...	✓		PB_BRUT_APEC	0,024	0,036					22	✓			132	
RETAPP_CET_TU1	CET apprenti Tranche 1	✓		BC_CET1_RET	0,140	0,210					03				131	
RETAPP_CET_TU2	CET apprenti Tranche 2	✓		BC_CET2_RET	0,140	0,210					03				131	
P_RET_CET_TU1	CET progressive Tranche 1	✓		PBR_CET1_RET	0,140	0,210					22				131	
P_RET_CET_TU2	CET progressive Tranche 2	✓		PBR_CET2_RET	0,140	0,210					22				131	
RET_CET_TU2	CET Tranche 2	✓		BC_CET2_RET	0,140	0,210					03				131	
Limité Tranche A																
RETAPP_CEG_TU1T	CEG apprenti non exonéré	✓		BC_BRUT_APP	0,860	1,290					03				131	
RETAPP_CEG_TU1	CEG apprenti Tranche 1	✓		BC_BRUT_APP_PL	0,000	1,290					03				131	
P_RET_CEG_TU1	CEG progressive Tranche 1	✓		PBR_TU1_RET	0,860	1,290					22				131	
RET_CEG_TU1	CEG Tranche 1	✓		BC_TU1_RET	0,860	1,290					03				131	
_CEG_T1_AC	CEG tranche 1 accord sénior	✓		_BC_ACCSEN_T1		2,150					03				131	
RET_CET_TU1	CET Tranche 1	✓		BC_CET1_RET	0,140	0,210					03				131	
_CET_T1_AS	CET tranche 1 accord sénior	✓		_BC_CET1_AS		2,100					03				131	
RETAPP_COM_TU1T	Retraite apprenti non exonéré	✓		BC_BRUT_APP	3,810	6,350					03				131	
RETAPP_COM_TU1	Retraite apprenti Tranche 1	✓		BC_BRUT_APP_PL	0,000	6,350					03			109	131	
P_RET_COM_TU1	Retraite progressive Tranche 1	✓		PBR_TU1_RET	4,520	5,640					22	✓			131	
RET_COM_TU1	Retraite Tranche 1	✓		BC_TU1_RET	4,520	5,640					03				131	
_RET_T1_AS	Retraite tranche 1 accord sénior	✓		_BC_ACCSEN_T1		10,160					03				131	
Limité Tranche B																
RETAPP_CEG_TU2	CEG apprenti Tranche 2	✓		BC_TU2_RET	1,080	1,620					03				131	
P_RET_CEG_TU2	CEG progressive Tranche 2	✓		PBR_TU2_RET	1,080	1,620					22				131	
RET_CEG_TU2	CEG Tranche 2	✓		BC_TU2_RET	1,080	1,620					03				131	
_CEG_T2_AS	CEG tranche 2 accord sénior	✓		_BC_ACCSEN_T2		2,700					03				131	
_CET_T2_AS	CET tranche 2 accord sénior	✓		_BC_CET2_AS		2,100					03				131	
RETAPP_COM_TU2	Retraite apprenti Tranche 2	✓		BC_TU2_RET	0,000	13,490					03			109	131	
P_RET_COM_TU2	Retraite progressive Tranche 2	✓		PBR_TU2_RET	9,600	13,490					22				131	
RET_COM_TU2	Retraite Tranche 2	✓		BC_TU2_RET	9,600	13,490					03				131	
_RET_T2_AS	Retraite tranche 2 accord sénior	✓		_BC_CET2_AS		21,590					03				131	
Autre																
AGCPRUAA	Allègement général de cotisation part ...	✓		BC_AGCPRUAA		(E = mc 2)					03				106	
AGCPRUAAREG	Régularisation allègement de cotisatio...	✓		BC_AGCPRUAA		(E = mc 2)					03				106	

> Attention aux taux de cotisations de la retraite tranche 1 et 2, il faut renseigner VOS taux et pas ceux présentés à l'écran.

La base assujettie plafonnée progressive (code 24) est alimentée par la rubrique P_VIEIL_TRA. Bien qu'elle soit une cotisation Urssaf (dont le montant est envoyé en CTP288), elle permet également d'alimenter la base plafonnée progressive.

La base brute spécifique (code 22) est, elle, alimentée par les rubriques P_RET_COM_TU1 et P_RET_COM_TU2 (on additionne la base plafonnée et le complément au-delà du plafond). La rubrique P_RET_COM_TU1 ne pourrait donc pas servir pour alimenter le code 24.

Les salariés

il faut procéder à un changement de situation afin que les blocs 41 de changement de statut soient générés en DSN et transmis aux différents organismes destinataires.

Dans la nouvelle fiche qui fait suite au changement de situation, il convient de :

- Modifier l'horaire contractuel (Pavé 3, horaires)
- Codifier les cotisations concernées selon le paragraphe "Description - Principe" de ce document

Et pour les salariés déjà à temps partiel qui réduisent leur temps de travail, aller dans les éléments constants (pavé 5) et y ajouter la rubrique P_HORINITIAL avec l'horaire contractuel de la la fiche close pour changement de situation. Par exemple,

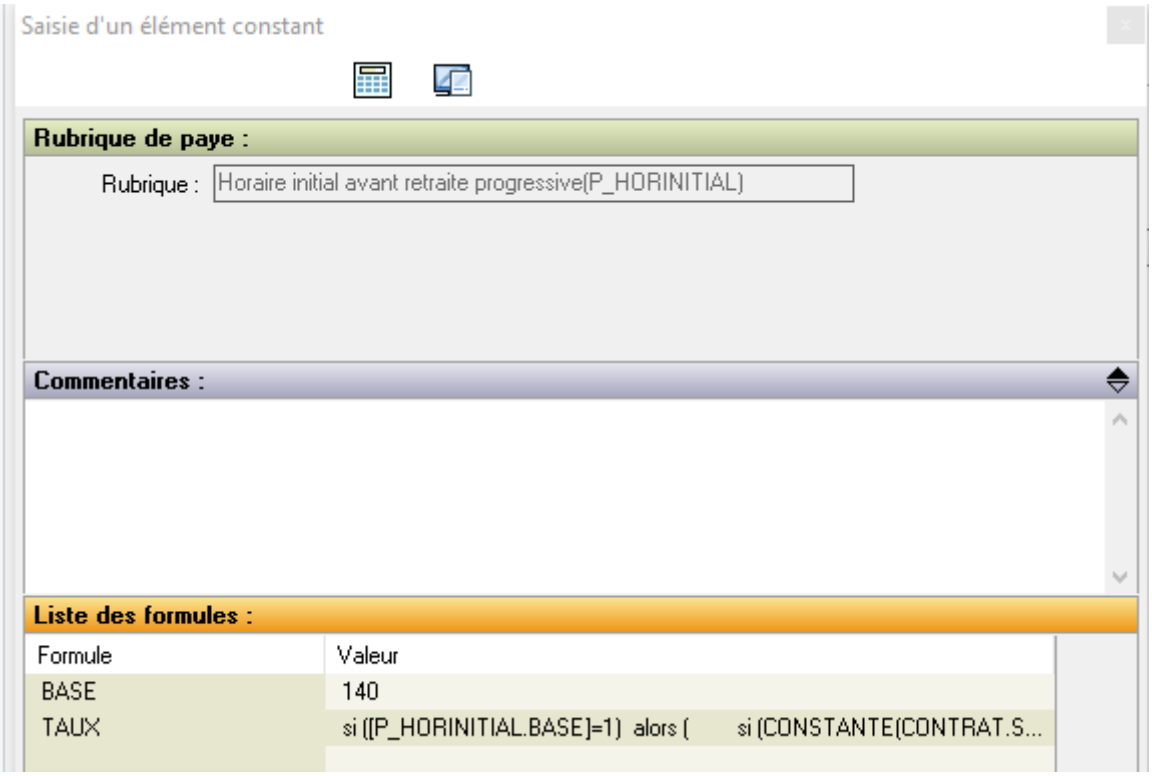

Horaire initial avant retraite progressive	Base : 140

Bulletin de paye

Sur le bulletin détaillé, conservé par le client, les rubriques seront positionnées en fin des cotisations. Leur repositionnement éventuel doit s'effectuer par les "Paramètres des bulletins" (Menu "Autres paramètres).

Sur le bulletin simplifié, les nouvelles cotisations doivent être insérées manuellement. Une fois dans la gestion du bulletin, utiliser le bouton pour accéder à cette codification :

- RETRAITE
  - Sécurité Sociale plafonnée
  - Sécurité Sociale déplafonnée
  - Complémentaire Tranche 1
  - Complémentaire Tranche 2
  - Complémentaire Tranche A
  - Complémentaire Garantie Minimale de Points
  - Complémentaire Tranche B
  - Complémentaire Tranche C
  - Supplémentaire
- FAMILLE
- ASSURANCE CHÔMAGE
  - Chômage
  - APEC
- AUTRES CONTRIBUTIONS DUES PAR L'EMPLOYEUR
- COTISATIONS STATUTAIRES OU PRÉVUES PAR L...
- CONTRIBUTION SOCIALE GENERALISEE
  - CSG déductible de l'impôt sur le revenu
  - CSG/CRDS non déductible de l'impôt sur le revenu

Sous contrôle de valorisation ☑ Sur les formules ☑ Base ☑ Taux salarial ☑ Taux employeur ☑ Montant salarial ☑ Montant employeur

Impression :

Base ☑ Taux salarial ☑ Taux employeur ☑ Montant salarial ☑ Montant employeur ☑

Style G

Couleur texte Nc

Couleur fond Au

Libellé Base

Libellé 99

Paramètres d'affichage des rubriques par défaut

Style G I S

Couleur texte Noir

Couleur fond Aucun

Modifier Affichage

Paramètres d'affichage des rubriques

Alias	Désignation
VIEILLESSE_TRA	Vieillesse plafonnée
VIEIL_TH_TRA	Vieillesse TH sur tranche A
P_VIEILL_TRA	Vieillesse tranche A complément temps plein

- RETRAITE
  - Sécurité Sociale plafonnée
  - Sécurité Sociale déplafonnée
  - Complémentaire Tranche 1
  - Complémentaire Tranche 2
  - Complémentaire Tranche A
  - Complémentaire Garantie Minimale de Points
  - Complémentaire Tranche B
  - Complémentaire Tranche C
  - Supplémentaire
- FAMILLE
- ASSURANCE CHÔMAGE
  - Chômage
  - APEC
- AUTRES CONTRIBUTIONS DUES PAR L'EMPLOYEUR
- COTISATIONS STATUTAIRES OU PRÉVUES PAR L...
- CONTRIBUTION SOCIALE GENERALISEE
  - CSG déductible de l'impôt sur le revenu
  - CSG/CRDS non déductible de l'impôt sur le revenu
- EXONÉRATIONS, ÉCRÊT. ET ALLÈGEM. DE COTIS...
- REDUCTION DE COTISATION SALARIALE

Imprimer sur le bulletin ☑

Sous contrôle de valorisation ☑ Sur les formules ☑ Base ☑ Taux salarial ☑ Taux employeur ☑ Montant salarial ☑ Montant employeur

Impression :

Base ☑ Taux salarial ☑ Taux employeur ☑ Montant salarial ☑ Montant employeur ☑

Style G I S

Couleur texte Noir

Couleur fond Aucun

Libellé Base TX sal

Libellé 99 99,9%

Paramètres d'affichage des rubriques par défaut

Style G I S

Couleur texte Noir

Couleur fond Aucun

Modifier Affichage

Paramètres d'affichage des rubriques

Alias	Désignation	Ba
VIEILLESSE	Vieillesse	99
VIEILLESSETOT	Vieillesse sur brut	99
VIEILLESSE_CA	Vieillesse contrats aidés	99
VIEILLESSE_MED	Vieillesse sur tranche A Médecins -30%	99
VIEILLESSE_TH	Vieillesse travailleurs handicapés	99
P_VIEILLESSE	Vieillesse complément temps plein	99

- RETRAITE
  - Sécurité Sociale plafonnée
  - Sécurité Sociale déplafonnée
  - Complémentaire Tranche 1
  - Complémentaire Tranche 2
  - Complémentaire Tranche A
  - Complémentaire Garantie Minimale de Points
  - Complémentaire Tranche B
  - Complémentaire Tranche C
  - Supplémentaire
- FAMILLE
- ASSURANCE CHÔMAGE
  - Chômage
  - APEC
- AUTRES CONTRIBUTIONS DUES PAR L'EMPLOYEUR
- COTISATIONS STATUTAIRES OU PRÉVUES PAR L...
- CONTRIBUTION SOCIALE GENERALISEE
  - CSG déductible de l'impôt sur le revenu
  - CSG/CRDS non déductible de l'impôt sur le revenu
- EXONÉRATIONS, ÉCRÊT. ET ALLÈGEM. DE COTIS...
- REDUCTION DE COTISATION SALARIALE

Imprimer sur le bulletin ☑

Sous contrôle de valorisation ☑ Sur les formules ☑ Base ☑ Taux salarial ☑ Taux employeur ☑ Montant salarial ☑ Montant employeur

Impression :

Base ☑ Taux salarial ☑ Taux employeur ☑ Montant salarial ☑ Montant employeur ☑

Style G

Couleur texte

Couleur fond

Libellé Ba

Libellé 99

Paramètres d'affichage des rubriques par défaut

Style G I S

Couleur texte Noir

Couleur fond Aucun

Modifier Affichage

Paramètres d'affichage des rubriques

Alias	Désignation
P_RET_CEG_TU1	CEG progressive Tranche 1
P_RET_CET_TU1	CET progressive Tranche 1
P_RET_COM_TU1	Retraite progressive Tranche 1
RETAPP_CEG_TU1	CEG apprenti Tranche 1
RETAPP_CET_TU1	CET apprenti Tranche 1
RETAPP_COM_TU1	Retraite apprenti Tranche 1
RETTH_CEG_TU1	CEG TH Tranche 1
RETTH_COM_TU1	Retraite TH Tranche 1
RET_CEG_TU1	CEG Tranche 1
RET_CET_TU1	CET Tranche 1
RET_COM_TU1	Retraite Tranche 1

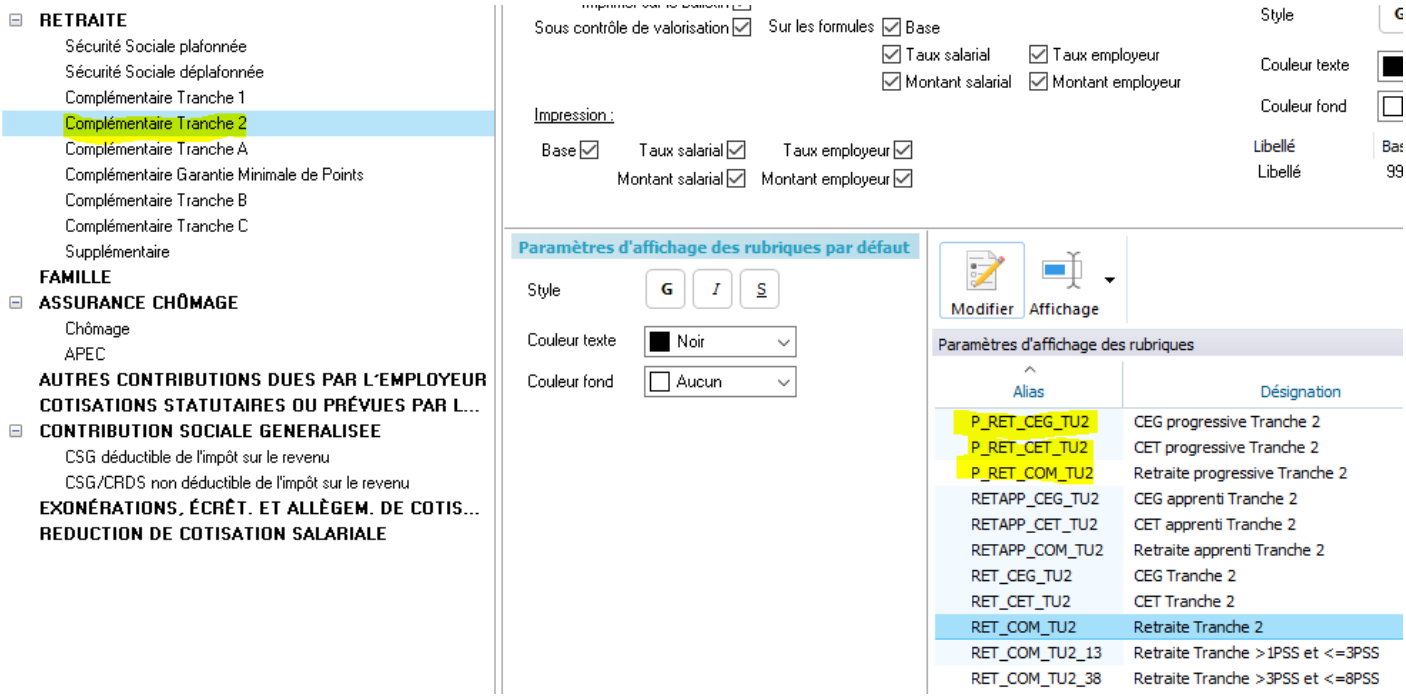

Plus d'informations

http://dsn-info.custhelp.com/app/answers/detail/a_id/1009/kw/retraite%20progressive

https://www.agirc-arrco.fr/fileadmin/agircarrco/documents/DSN/FAQ_AA_Salarie_a_temps_partiel_cotisant_temps_plein

---

Revision #17
Created 17 November 2021 22:33:35 by Valéry HUMEZ
Updated 23 October 2025 14:17:35 by Jean François KERSERHO