

# En cours - Réorganiser les types d'immobilisation

L'export en PDF de la page wiki consacrée aux traitements spéciaux donne un résultat assez volumineux, il est décidé de traiter la réorganisation des types d'immobilisations dans une page indépendante.

La réorganisation des types d'immobilisation permet :

- De regrouper les types d'immobilisations de niveau établissement au niveau association. Le but est d'uniformiser les comptes 20, 21 et 28 au sein d'un plan comptable associatif
- D'écarter les types d'immobilisations de niveau associatif vers les établissements afin de les rendre plus autonomes

A l'époque où ces lignes sont écrites (juin 2025), c'est la première option sur laquelle porte notre attention.

## Rappel

Cette réorganisation est incluse dans les traitements spéciaux de niveau "Association". Ils sont représentés par l'icône  .

Au niveau "Association", ils sont au nombre de deux :

- La renumérotation des immobilisations
- La réorganisation des types d'immobilisations

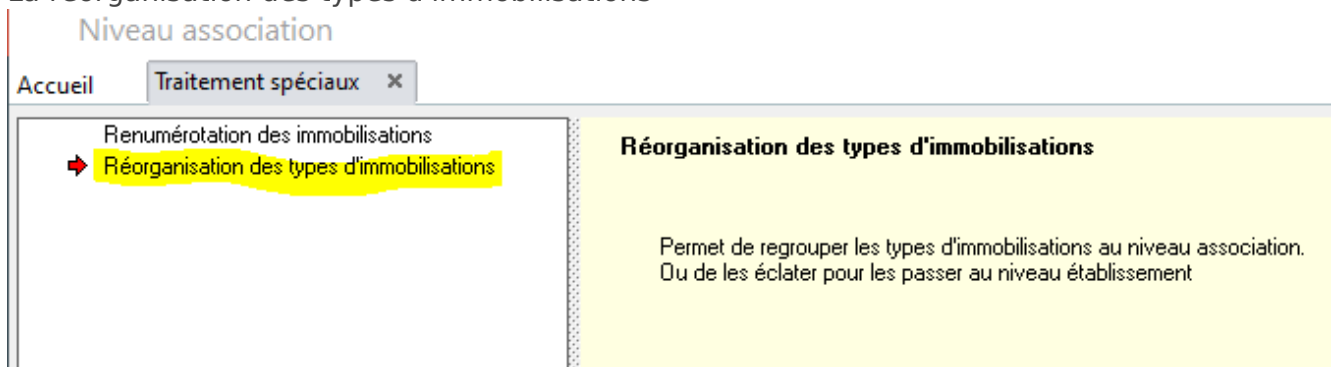

## Comment procéder ?

Une fois l'option sélectionnée (la flèche rouge est positionnée devant le choix et la ligne est surlignée en bleu), il faut l'activer par le bouton en forme d'éclair dans le bas de l'écran.

La fenêtre suivante apparaît en superposition. Les 2 types de traitement sont proposés. C'est le premier (la fusion) qui est cochée par défaut.

Réorganisation des types d'immobilisations

Ce traitement permet de fusionner les types d'immobilisations de niveau établissement pour les passer au niveau association. Vous pouvez sélectionner les établissements que vous désirez fusionner. Chaque type d'immobilisation établissement est recréé au niveau association sauf si un type immobilisation existe déjà :

- Avec les mêmes comptes
- Avec les mêmes critères indiqués dans critères de fusion

L'établissement de référence est celui qui sera traité en premier. Ainsi, si les libellés, types d'amortissements ou durées ne sont pas pris en critères de fusion, ce sont ceux de l'établissement de référence qui seront conservés.

Type de traitement

☒ Fusionner des types d'immobilisations de niveau établissement

☐ Eclater les types d'immobilisations dans les établissements

Etablissement de référence : SIEGE ADMINISTRATIF

Critères de fusion

☒ Comptes identiques

☐ Libellés identiques

☐ Types d'amortissements identiques

☐ Durées identiques

Liste des établissements à traiter

- ☒ SIEGE SOCIAL
- ☒ SIEGE ADMINISTRATIF
- ☒ AEMO
- ☒ LE GALION
- ☒ LA PRAIRIE
- ☒ S.P.S.T.
- ☒ SERVICE D'INVESTIGATION EDUCATIVE
- ☒ SEGPA
- ☒ PFS
- ☒ SERVICE INFORMATIQUE
- ☒ FOYER "LES FONTAINES"
- ☒ SERVICE SOCIO-JUDICIAIRE

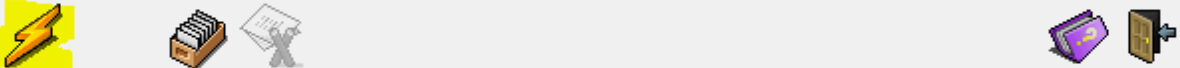

Par défaut, la comparaison minimale pour la fusion s'effectue sur la cohérence des comptes. Ceux-ci doivent être identiques quel que soit l'établissement.

Il est possible de forcer les critères avec des libellés identiques, des types d'amortissement identiques et des durées identiques.

Mais il suffit d'une différence pour obtenir 2 types d'immobilisations de niveau association similaires mais différents.

Ainsi prenons l'exemple d'une structure dont les types d'immobilisations sont gérés par établissement. Voici les types d'immobilisations de quelques établissements :

Type Immo / \	Durée	Description	Compte d'immobilisation
1	5,00	MATERIEL DE TRANSPORT	2184140000
104	5,00	MATERIEL	2154000000
105	5,00	MATERIEL DE BUREAU ET INFORMATIQUE	2183000000
106	5,00	MOBILIER	2184000000
2	5,00	BUREAUX	2184180000
3	5,00	MATERIEL DE TRANSPORT	2184140000
4	5,00	BUREAUX	2184180000
5	5,00	BUREAUX	2184180000
6	10,00	INSTAL. GALE AGENCEMENTS	2135000000

Type Immo	Durée	Description / \	Compte d'immobilisation
101	20,00	CONSTRUCTIONS SUR SOL PROPRE	2130000000
102	10,00	INSTALLATIONS GENERALES, AGENCEMENTS, AMENAGEMENTS	2135000000
100	2,00	LOGICIELS, BREVETS, LICENCES	2051000000
104	5,00	MATERIEL	2154000000
105	5,00	MATERIEL DE BUREAU ET INFORMATIQUE	2183000000
107	5,00	MATERIEL DE TRANSPORT	2182000000
103	5,00	MATERIEL ET INSTALLATION INCENDIE	2135120000
106	10,00	MOBILIER	2184000000
13	5,00	NE PAS UTILISER	2183000000

Type Immo / \	Durée	Description	Compte d'immobilisation
100	2,00	LOGICIELS BREVETS LICENCES	2051000000
101	20,00	CONSTRUCTIONS SUR SOL PROPRE	2130000000
102	15,00	INSTALLATIONS GENERALES AGNECEMENTS AMENAGEMENTS	2135000000
103	5,00	MATERIEL ET INSTALLATIONS INCENDIE	2135120000
104	5,00	MATERIEL	2154000000
105	5,00	MATERIEL DE BUREAU ET INFORMATIQUE	2183000000
106	10,00	MOBILIER	2184000000
107	5,00	MATERIEL DE TRANSPORT	2182000000
108	5,00	MATERIEL EDUCATIF	2154170000
109	5,00	MATERIEL INTERNAT	2154190000
110	20,00	MATERIEL ET INSTALLATION TELEPHONIQUE	2135110000
111	10,00	CUISINES ET REFECTOIRES	2154100000
112	5,00	LINGERIE	2154110000
113	5,00	INFIRMERIE	2154130000
114	10,00	ATELIERS	2154160000
116	5,00	FRAIS EVALUATION	2013000000
7	5,00	CUISINES & REFECTOIRES 7	2154100000

Type Immo / \	Durée	Description	Compte d'immobilisation
101	25,00	CONSTRUCTION SUR SOL PROPRE	2130000000
105	5,00	MATERIEL DE BUREAU ET INFORMATIQUE	2183000000
106	10,00	MOBILIER	2184000000
107	5,00	MATERIEL DE TRANSPORT	2182000000
108	5,00	MATERIEL EDUCATIF	2154170000
110	5,00	FRAIS D'EVALUATION	2013000000
114	10,00	AMENAGEMENT CONSTRUCTION SUR SOL AUTRUI	2145000000
12	5,00	CONSTRUCTIONS/SOL AUTRUI	2135000000

Type Immo / \	Durée	Description	Compte d'immobilisation
100	2,00	LOGICIELS BREVETS LICENCES	2051000000
101	20,00	CONSTRUCTIONS SUR SOL PROPRE	2130000000
102	15,00	INSTALLATIONS GENERALES AGNECEMENTS AMENAGEMENTS	2135000000
103	5,00	MATERIEL ET INSTALLATIONS INCENDIE	2135120000
104	5,00	MATERIEL	2154000000
105	5,00	MATERIEL DE BUREAU ET INFORMATIQUE	2183000000
106	10,00	MOBILIER	2184000000
107	5,00	MATERIEL DE TRANSPORT	2182000000
108	5,00	MATERIEL EDUCATIF	2154170000
109	5,00	MATERIEL INTERNAT	2154190000
110	20,00	MATERIEL ET INSTALLATION TELEPHONIQUE	2135110000
111	10,00	CUISINES ET REFECTOIRES	2154100000
112	5,00	LINGERIE	2154110000
113	5,00	INFIRMERIE	2154130000
114	10,00	ATELIERS	2154160000
116	5,00	FRAIS EVALUATION	2013000000
7	5,00	CUISINES & REFECTOIRES 7	2154100000

Analysons ces types d'immobilisations, nous constatons qu'il y a un effort d'uniformisation des comptes d'un établissement à l'autre.

Mais, si la fusion exigeait d'avoir également des libellés identiques, le type d'immobilisation 102, "Installations générales, agencement aménagement" générerait 2 types d'immobilisations associatifs différents à cause de l'orthographe erroné du mot "agencement" sur les écrans 3 et 5.

Si la fusion se faisait également sur la durée d'amortissement, le type 101, "Constructions sur sol propre" générerait également 2 types d'immobilisations associatifs différents à cause de la durée sur l'écran 3 (25 ans au lieu de 20 pour les autres).

Dans l'exemple que nous prenons, il y a plus de 5 établissements. Mais sur 5 établissements, il y aurait déjà des doublons en multipliant les critères de sélection.

Il vaut mieux s'en tenir aux comptes identiques.

Pour exécuter le traitement, il faut cliquer sur le bouton en forme d'éclair dans le bas à gauche de cet écran.

Le programme demande une confirmation :

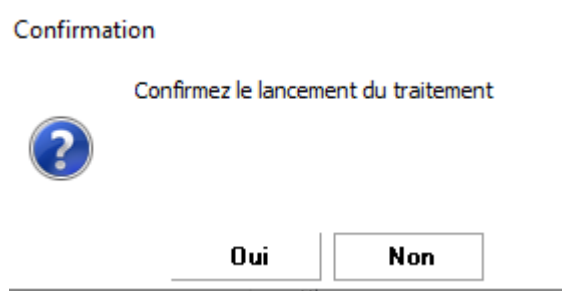

En répondant "Oui", une barre de défilement apparaît pour suivre la progression et le message affiche :

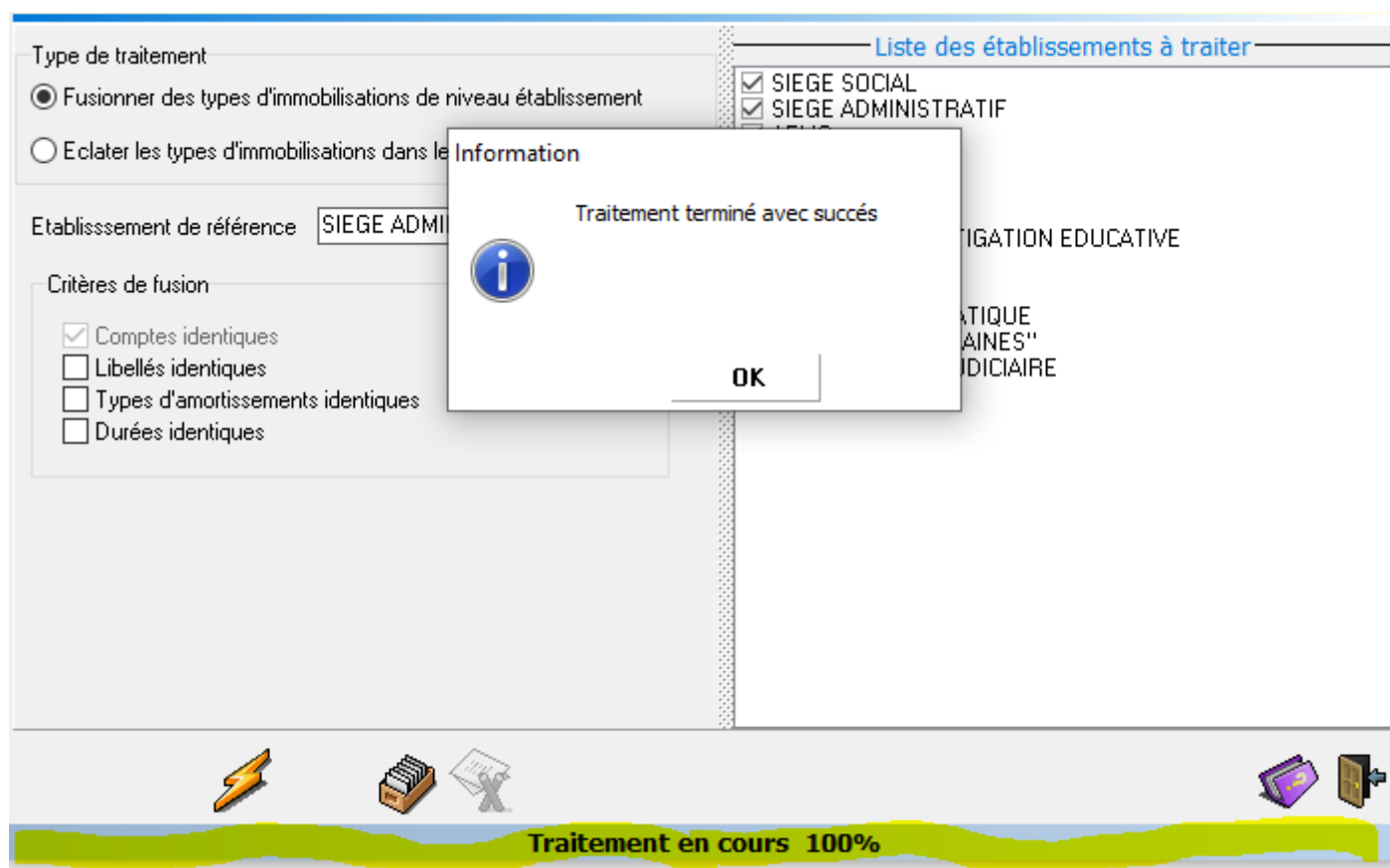

## Constater le résultat de la fusion

Il faut rester positionner sur le niveau "Association" et aller dans le menu "Fichiers de base". Seuls les types d'immobilisations sont disponibles. En lançant le module, le programme affiche la liste suivante liée à notre exemple :

Type Immo /	Durée	Description	Compte d'immobilisation	Num Etab.
1	2,00	LOGICIELS, BREVETS, LICENCES	2051000000	0000
10	5,00	BUREAUX	2184180000	0000
11	5,00	MATERIEL EDUCATIF	2154170000	0000
12	5,00	FRAIS D'EVALUATION	2013000000	0000
13	10,00	AMENAGEMENT CONSTRUCTION SUR SOL AUTRUI	2145000000	0000
14	5,00	MATERIEL INTERNAT	2154190000	0000
15	20,00	MATERIEL ET INSTALLATION TELEPHONIQUE	2135110000	0000
16	10,00	CUISINES ET REFECTOIRES	2154100000	0000
17	5,00	LINGERIE	2154110000	0000
18	5,00	INFIRMERIE	2154130000	0000
19	10,00	ATELIERS	2154160000	0000
2	20,00	CONSTRUCTIONS SUR SOL PROPRE	2130000000	0000
20	5,00	CUISINES & REFECTOIRES 7	2154100000	0000
21	5,00	MATERIEL D'ATELIER	2154160000	0000
22	5,00	EDUCATIF	2154170000	0000
23	5,00	MATERIEL DE TRANSPORT	2182000000	0000
24	5,00	LOGICIELS	2051000000	0000
25	5,00	A SUPPRIMER	2183000000	0000
26	5,00	MATERIEL D'INTERNAT	2154190000	0000
27	5,00	LINGERIE	2154110000	0000
28	5,00	BUREAUX	2154180000	0000
3	10,00	INSTALLATIONS GENERALES, AGENCEMENTS, AMENAGEMENTS	2135000000	0000
4	5,00	MATERIEL ET INSTALLATION INCENDIE	2135120000	0000
5	5,00	MATERIEL	2154000000	0000
6	5,00	MATERIEL DE BUREAU ET INFORMATIQUE	2183000000	0000
7	10,00	MOBILIER	2184000000	0000
8	5,00	MATERIEL DE TRANSPORT	2182000000	0000
9	5,00	MATERIEL DE TRANSPORT	2184140000	0000

Il n'y a visiblement qu'un seul doublon concernant le matériel de transport dû à la différence de compte 21.

D'après le plan comptable officiel, c'est le type d'immobilisation 9 qui est en tort. En effet, le compte 2184 concerne le mobilier.

Comme vous pouvez le constater, le programme a renuméroté les types d'immobilisations. Il a également passé en revue toutes les fiches de chaque établissement pour positionner le nouveau numéro.

Revision #2

Created 23 June 2025 10:22:55 by Jean François KERSERHO

Updated 23 June 2025 15:31:21 by Jean François KERSERHO