

Fact Prix de Journée: Réaliser une trame imposée en XLSX par le payeur

1. Préambule

Cette documentation concerne la gestion des modèles d'export en format xlsx .permettant la génération de fichiers au même format (xlsx.).

Le but est de remplir à partir d'un modèle (xlsx.), des données générées par un ou des profils d'extractions pour répondre aux besoins des conseils départementaux (tels que le CD 30, le CD 59,...).

2. Accès à cette fonctionnalité

Celle-ci est accessible dans le menu « traitements », puis dans l'item nommé « Extraction des factures » .

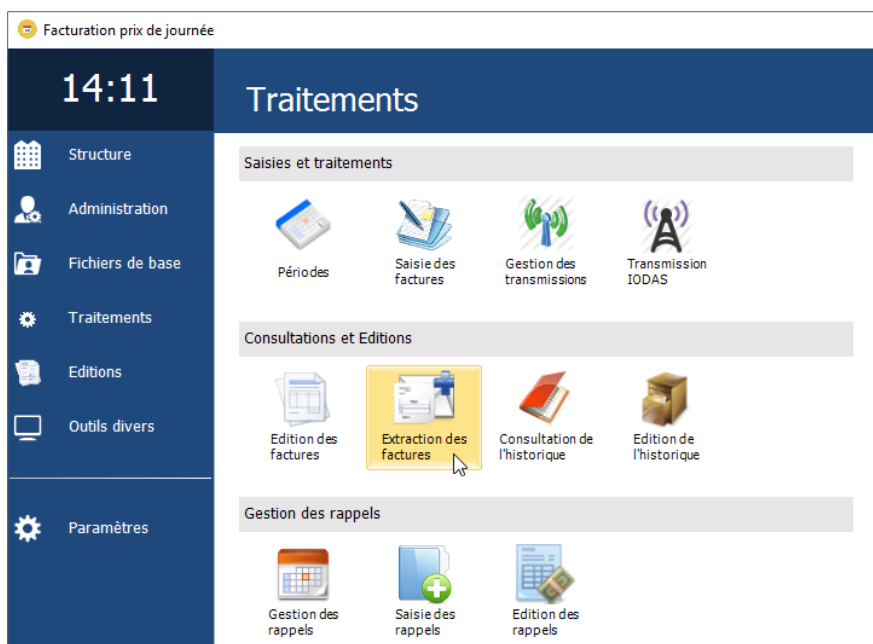

En bas de la fenêtre qui s'ouvre nous avons ces choix de disponibles :



2.1. La gestion des modèles XLSX

Cet item vous donne accès à la fenêtre suivante

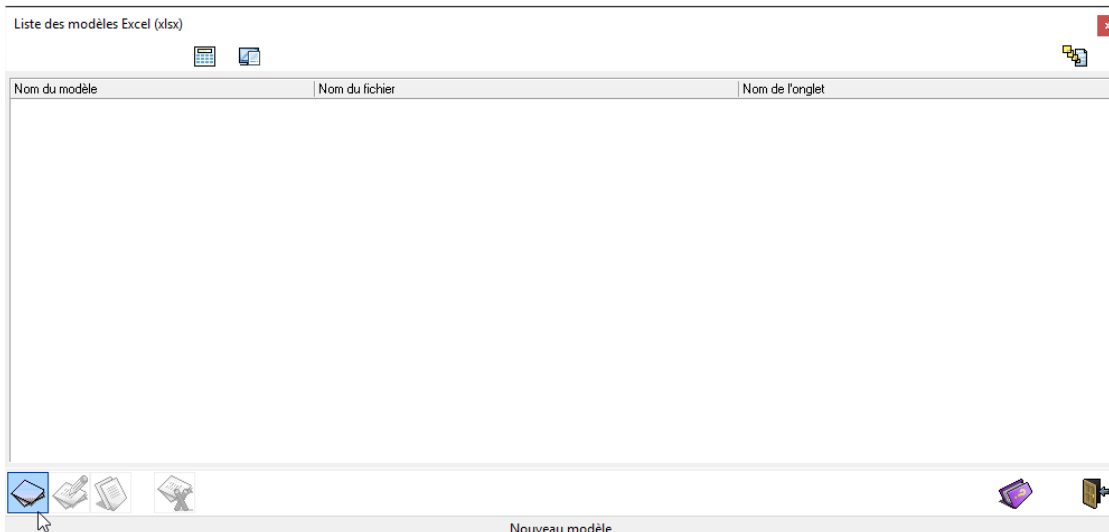

L'item « nouveau modèle » permet de renseigner les caractéristiques du modèle XLSX.

2.2. Création d'un modèle Excel

Les caractéristiques du modèle peut être partagées ou non au niveau « association ».

➤ Le nom du modèle : Ce nom apparaîtra dans la fenêtre (capture ci-dessus), listant les modèles créés en format XLSX.

De plus, on retrouvera le nom du modèle dans le profil d'extraction des factures dans le champ « modèle Excel ».

➤ Nom du fichier : Répertoire où est enregistré le modèle « vierge » en format XLSX.

➤ Nom de l'onglet : Nom donné à l'onglet du modèle utilisé.

➤ Colonnes à ignorer (séparées par des « ; ») : On peut ignorer des colonnes à traiter afin que le programme ne touche pas aux cases de mise en forme ou à celles contenant des formules.

Par exemple : Les colonnes B et F sont à ignorer donc dans la case « colonne à ignorer » la chaîne sera :

Colonnes à ignorer (séparées par des ";")

B;F

Ci-dessous une capture d'écran de tous les messages d'erreurs possibles sir l'ensemble des champs ne sont pas renseignés.

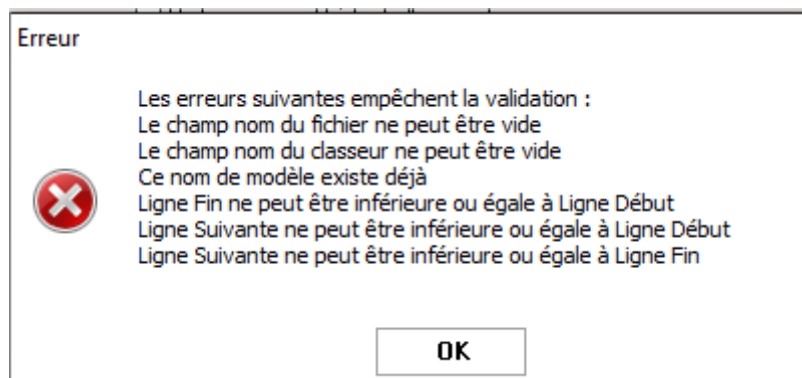

2.3. Comment renseigner les champs du modèle à exporter ?

Les champs doivent être renseignés comme suit :

| Format de cellule | valeur | exemple |
|----------------------|------------|------------|
| Chaine de caractères | X | Nom |
| Date | 00/01/1900 | 20/02/2019 |
| Nombre entier | 0 | 5 |
| Nombre à décimales | 0,00 | 2,13 |
| Somme | 0,00 | 1000,23 |

Ceci permet au programme de détecter le bon format de la case et d'injecter la donnée selon ce format.

1. Exemple de modèles

3.1. Cas d'un modèle simple

Afin de comprendre comment renseigner les paramètres du modèle prenons un exemple simplifié. Le fichier « EXPORTPJ_TEST1.xlsx » contient un onglet « TEST » comme ci-dessous :

EXPORTPJ_TEST1.xlsx - Excel

FICHIER ACCUEIL INSERTION MISE EN PAGE FORMULES DONNÉES RÉVISION AFFICHAGE

Calibri 11

Coller

Police

Alignement

Nombre

Mise en forme conditionnelle

Mettre sous forme de tableau

Styles de cellules

Cellules

Édition

E23

| | A | B | C | D | E | F | G | H |
|----|-----|--------|-------------------|------|---------------|----------------|---------------|---|
| | NOM | PRENOM | DATE DE NAISSANCE | SEXE | DATE D'ENTREE | DATE DE SORTIE | NOM DU PAYEUR | |
| 1 | | | | | | | | |
| 2 | X | X | 00/01/1900 | X | 00/01/1900 | 00/01/1900 | X | |
| 3 | X | X | 00/01/1901 | X | 00/01/1901 | 00/01/1901 | X | |
| 4 | X | X | 00/01/1902 | X | 00/01/1902 | 00/01/1902 | X | |
| 5 | X | X | 00/01/1903 | X | 00/01/1903 | 00/01/1903 | X | |
| 6 | | | | | | | | |
| 7 | | | | | | | | |
| 8 | | | | | | | | |
| 9 | | | | | | | | |
| 10 | | | | | | | | |
| 11 | | | | | | | | |
| 12 | | | | | | | | |

TEST

- On constate que le modèle contient 7 colonnes de (A, B, C, D, E, F, G).
- Aucune colonne n'est à ignorer dans le cas présent.
- La ligne de départ, étant donné qu'il y a une seule ligne d'en-tête sera la ligne « 2 ».
- La ligne de fin sera la ligne « 5 ».
- Dans le cas présent, la ligne suivante sera la ligne « 6 ».

Le fichier présenté précédemment donnerait le paramétrage suivant dans la fiche modèle :

Modèle Excel

Caractéristiques du modèle

☐ Partager ce profil à toute l'association

Nom du modèle : Modèle cas simple

Nom du fichier : C:\EIG\EXPORTPJ_TEST1.xlsx

Nom de l'onglet : TEST

Colonnes à ignorer (séparées par des ",")

Ligne de départ : 2 Ligne de fin : 5 Ligne suivante : 6

Ligne départ < Ligne fin < Ligne suivante

3.2. Cas d'un modèle moyen

Afin de comprendre comment renseigner les paramètres du modèle prenons un exemple moyen. Le fichier « EXPORTPJ_TEST2.xlsx » contient un onglet « TESTMOYEN » comme ci-dessous :

| | A | B | C | D | E | F | G | H |
|----|-----|--------|-------------------|------|---------------|----------------|---------------|---|
| | NOM | PRENOM | DATE DE NAISSANCE | SEXE | DATE D'ENTREE | DATE DE SORTIE | NOM DU PAYEUR | |
| 2 | X | X | 00/01/1900 | X | 00/01/1900 | 00/01/1900 | X | |
| 3 | X | X | 00/01/1901 | X | 00/01/1901 | 00/01/1901 | X | |
| 4 | X | X | 00/01/1902 | X | 00/01/1902 | 00/01/1902 | X | |
| 5 | X | X | 00/01/1903 | X | 00/01/1903 | 00/01/1903 | X | |
| 6 | | | | | | | | |
| 7 | X | X | 00/01/1900 | X | 00/01/1900 | 00/01/1900 | X | |
| 8 | X | X | 00/01/1901 | X | 00/01/1901 | 00/01/1901 | X | |
| 9 | X | X | 00/01/1902 | X | 00/01/1902 | 00/01/1902 | X | |
| 10 | X | X | 00/01/1903 | X | 00/01/1903 | 00/01/1903 | X | |

- On constate que le modèle contient 7 colonnes de (A, B, C, D, E, F, G).
- Aucune colonne n'est à ignorer dans le cas présent.
- La ligne de départ, étant donné qu'il y a une seule ligne d'en-tête sera la ligne « 2 ».
- La ligne de fin sera la ligne « 5 ». (correspondant à la fin du premier tableau)
- La ligne « 6 » est une ligne sans valeur permettant de décomposer sur une même feuille 2 tableaux.
- La ligne suivante sera dans le cas présent la ligne « 7 » indiquant alors le début du tableau suivant.

Le fichier présenté précédemment donnerait le paramétrage suivant dans la fiche modèle :

Modèle Excel

☐ Partager ce profil à toute l'association

Nom du modèle :

Nom du fichier :

Nom de l'onglet :

Colonnes à ignorer (séparées par des ";")

Ligne de départ : Ligne de fin : Ligne suivante :

Ligne départ < Ligne fin < Ligne suivante

3.3. Cas d'un modèle complexe

Afin de comprendre comment renseigner les paramètres du modèle prenons un exemple complexe.

Le fichier « EXPORTPJ_TEST3.xlsx » contient un onglet « TESTCOMPLEXE » comme ci-dessous :

Libellé du profil = Nom de l'onglet du fichier créée (correspondant à la matrice XLSX).

Payeur concerné = dans l'exemple CONSEIL DÉPARTEMENTAL DU GARD

Schéma de contribution= schéma créée dans les ressources permettant de calculer les données attendues

Modèle Excel = modèle du fichier XLSX.

Profil d'extraction des factures

Généralités

Libellé du profil : TESTCOMPLEXE

Payeur concerné : CONSEIL DEPARTEMENTAL DU GARD

Schéma de contribution : SCHEMA DE CALCUL - CD 30

Modèle Excel : Modèle cas complexe

☐ Profil partagé pour toute l'association

☒ Une ligne par personne

☒ Ignorer les produits 'Autres'

Fichier cible

☒ Demander où mettre le fichier après traitement

☐ Nom du fichier fixé (sans extension)

☐ Utilisation de G.E.F.I.

Format des données

☐ Transportable (CSV)

☒ Excel (XLS)

☐ Texte avec délimiteur de zone

☒ Extraire les entêtes de colonne

Données à extraire

Colonnes disponibles

Personne

Identifiant PENUMUNIK

Nom de la personne PENOM

Prénom de la personne PEPRENOM

Date de naissance PEDATENAIS

Sexe PESEX

Numéro d'entrée PENUMENTF

Nom de l'assuré PEASSNOM

Nom marital de l'assuré PEASSMARIT

Prénom de l'assuré PEASSPREN

Numéro de sécurité sociale PEASSNUMS

Numéro IODAS PECODIODAS

Organisme de placement PCORGAPLAI

Critère de placement PCCRIPLAC

Début de prise en charge PCDATEDEB

Fin de prise en charge PCDATEFIN

Date d'entrée DOENTREE

Date de sortie DOSORTIE

Observation dossier DOOBSERVA

Payeur

Nom du payeur PANOM

Groupe payeur DONOM

Facture

Colonnes à extraire

Nom de la personne PENOM

Fin de prise en charge PCDATEFIN

Nbre jrs à taux plein fact. JRSTXPLEIN

Absences < à 3 jours ABSINF3

Nbre jrs abs. tx mino congés ABCONGES

Nbre jrs abs. tx mino abs hospi ABOSHOSP

Nbre jrs abs. tx mino abs hospi p ABSHOSPPS

Taux minoré Facturé TXMINOFS

Taux plein Facturé TXPLEINFS

Montant Total Facturé TMTTFACT

Montant mensuel A.A.H. AAH

Autres Ressources AUTRESRES

Total ressources TOTALRES

10% des ressources totales TOTITRES

Montant Mini laissé à disposition MINILEGAL

Déductions autorisées sur PEC DEDPEC

Total LAD TOTALLAD

Total des ressources déduites L TOTARESLOC

PARTICIPATION RESIDENT A MTREVERS

Montant à reverser MTAREV

A.P.L. APL

Reste à la charge aide sociale RESTADCHAI

Total département TOTALDEP

Colonnes de tri

Dans le module génération voici désormais le menu qui apparait en bas de la fenêtre :

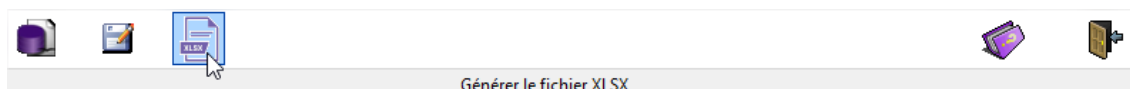

Un bouton « Générer le fichier XLSX » est présent seulement si les données dans la liste d'extraction et un modèle XLSX est associé à ce profil d'extraction.

Voici un exemple de fichier généré (en prenant notre fichier exemple) et enregistrable sur disque ou sur GEFI.

Tous les profils d'extraction de factures peuvent être paramétrés en XLSX afin d'automatiser des données à extraire.

Created 5 April 2024 09:58:21 by B  n  dicte DESBROCHES
Updated 5 April 2024 10:06:49 by B  n  dicte DESBROCHES