

Virements complémentaires en paye - TCR

Parfois, il est nécessaire d'ajouter des variables de paye à un bulletin de paye déjà calculé et déjà payé par virement.

En effet, suite à un oubli ou à une demande expresse du salarié, nous pouvons modifier exceptionnellement son bulletin de paye, après que le virement ait été effectué, afin d'ajouter des variables de paye et de pouvoir faire un virement complémentaire de la différence.

Explications ci-dessous :

1) Bulletin de paye Version 1

Ici, exemple d'un bulletin de paye de Mai 2024 avec un net à payer de 1876,40 €

BASE DE FORMATION 2024 9 rue Princesse 59000 LILLE 123456789			BULLETIN DE PAIE		ET01 Section 1001 9 rue Princesse 59000 LILLE 123456789 00045 8899B	
Educateur(rice) Spécialisé(e)			Mai 2024 du 1 au 31 Mai 2024		Conformément à la Loi Informatique et Libertés du 6 janvier 1978, vous disposez d'un droit d'accès et de rectifications pour toutes informations vous concernant. Pour la définition des termes employés, consulter la rubrique "rubrique bulletin de paie" du site internet http://www.service-public.fr .	
Matricule 000003 Poste 38 ET01/1001/A			Conservez ce bulletin sans limitation de durée			
CCNT du 15 mars 1966			Madame BARNORD Cathy			
Valeur du point 3,93 Coefficient 434,00 Echelon 7,00 Ancienneté 581,00 Groupe Non cadre			59200 TOURCOING			
Horaires payés 151,67 Taux horaire 16,44 Base horaire 151,67 Type horaire TPS_PLEIN						
Numéro de contrat : 3.1.0 Date d'entrée : 01/01/2022 Date de départ : N° de sécurité sociale : 2 77 03 59 350 285 93						
REFERENCES			SALARIE		EMPLOYEUR	
Libellé		Nombre ou base	Taux	Montant	Taux	Montant
Salaire de base				2283,33		
Indemnité de sujétion spéciale		2283,33	9,21%	210,29		
Brut				2493,62		
SANTÉ						
Sécurité sociale - Maladie Maternité Invalidité Décès		2493,62			7,00%	174,55
Complémentaire Incapacité Invalidité Décès Tranche A		2493,62	1,165%	29,05	1,165%	29,05
ACCIDENTS DU TRAVAIL - MALADIES PROFESSIONNELLES		2493,62			3,40%	84,78
RETRAITE						
Sécurité Sociale plafonnée		2493,62	6,90%	172,06	8,55%	213,20
Sécurité Sociale déplafonnée		2493,62	0,40%	9,97	2,02%	50,37
Complémentaire Tranche 1		2493,62	3,81%	95,01	6,21%	154,86
FAMILLE		2493,62			3,45%	86,03
ASSURANCE CHÔMAGE						
Chômage		2493,62			4,25%	105,98
AUTRES CONTRIBUTIONS DUES PAR L'EMPLOYEUR						414,81
CONTRIBUTION SOCIALE GENERALISEE						
CSG déductible de l'impôt sur le revenu		2479,03	6,80%	168,57		
CSG/CRDS non déductible de l'impôt sur le revenu		2479,03	2,90%	71,90		
EXONÉRATIONS, ÉCRÊT. ET ALLÈGEM. DE COTISATIONS						-177,55
TOTAL DES COTISATIONS ET CONTRIBUTIONS				546,56		1136,08
Net social				1947,06		
Net imposable				2018,96		
Net à payer avant impôt sur le revenu				1947,06		
Impôt prélevé à la source		2018,96	3,50%	-70,66		
Net à payer				1876,40		

2) Virements mensuels des salariés de l'association effectués le 26/05/2024

3) Virement effectué précisé sur la fiche contrat

pro

BARNORD Cathy

matricule 000003

3

Fiche 3.1.0

2 fiche(s)

Antérieure(s)

1 - Généralités

2 - Compléments

3 - Horaires

4 - Éléments de salaire

5 - Éléments constants

6 - Anciennetés

7 - Droits à congés

8 - Régime

9 - Mode de paiement

10 - Comptabilisation

Virement effectué : Mensuel=1876,40

Fiche contractuelle n° 1 (Educateur(rice)...

Généralités

Mai 2024

Infos salarié

Section

ET01/1001

Entrée le

20/05/2010

4) En l'état, modification impossible : Cette fiche est bloquée

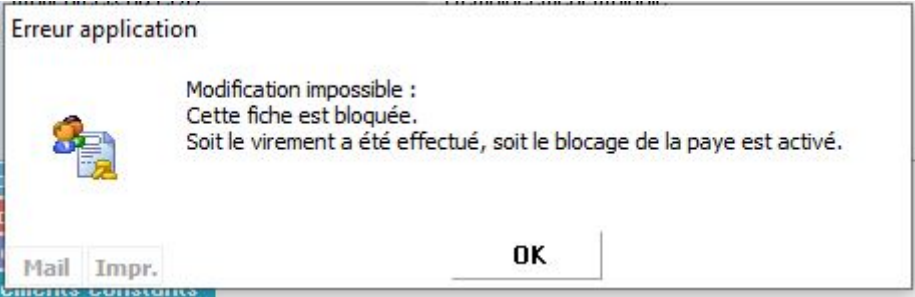

5) Débloquer la fiche pour pouvoir saisir une variable de paye

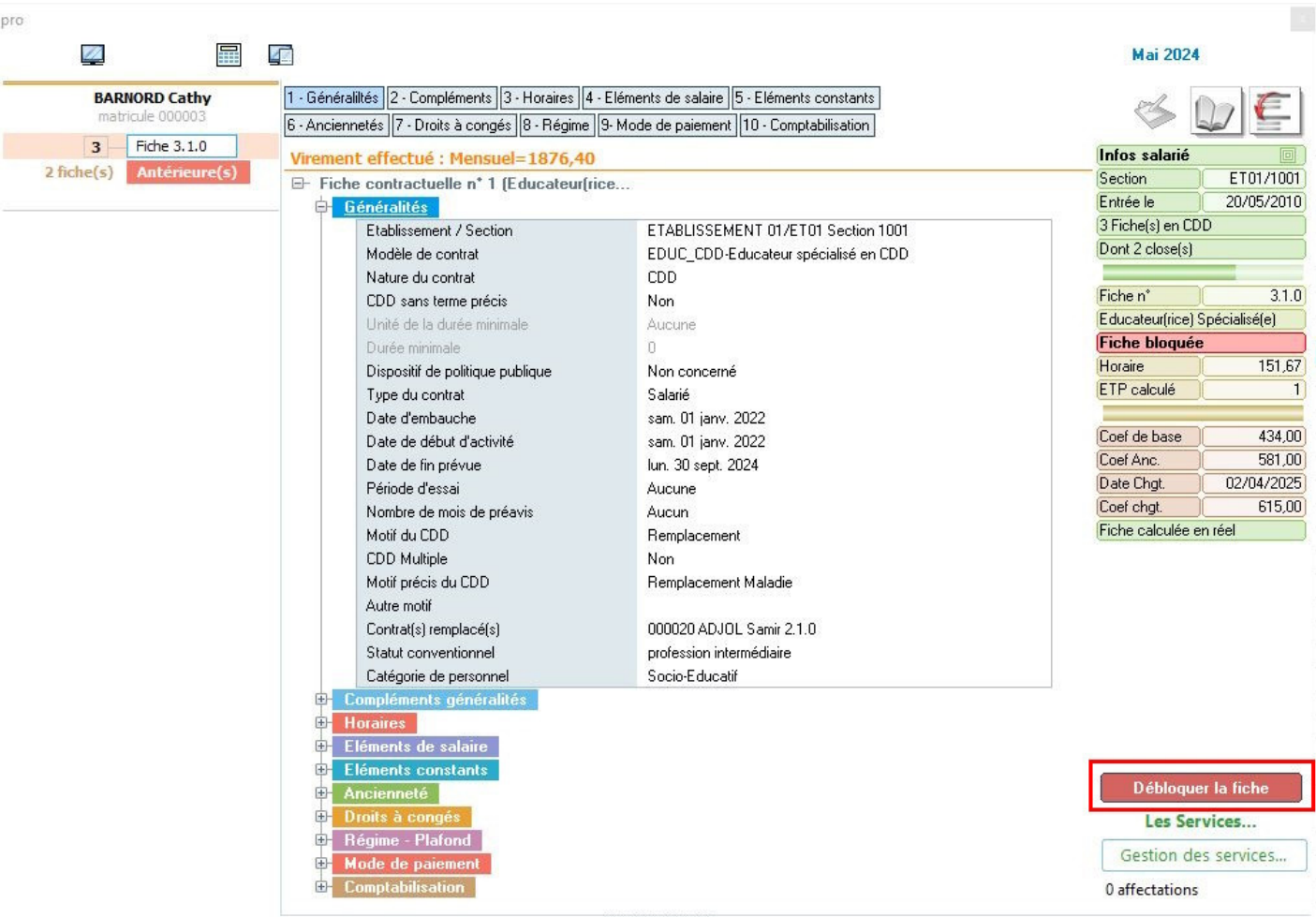

6) Saisir une variable de paye, par exemple 8h supplémentaires à 25%



7) Calculer en réel le bulletin de paye Version 2

Ici dans l'exemple, bulletin de paye de Mai 2024 Version 2, avec les 8 heures supplémentaires en plus et un net à payer de 2039,10

BASE DE FORMATION 2024 9 rue Princesse 59000 LILLE 123456789			BULLETIN DE PAIE Mai 2024 du 1 au 31 Mai 2024 Conservez ce bulletin sans limitation de durée		ET01 Section 1001 9 rue Princesse 59000 LILLE 123456789 00045 8899B	
Educatrice(rice) Spécialisé(e) Matricule 000003 Poste 38 ET01/1001/A CCNT du 15 mars 1966			Conformément à la Loi Informatique et Libertés du 6 janvier 1978, vous disposez d'un droit d'accès et de rectifications pour toutes informations vous concernant. Pour la définition des termes employés, consultez la rubrique "rubrique bulletin de paie" du site internet http://www.service-public.fr .			
Valeur du point 3,93 Coefficient 434,00 Echelon 7,00 Ancienneté 581,00 Groupe Non cadre			Horaire payé 159,67 Taux horaire 16,44 Base horaire 151,67 Type horaire TPS_PLEIN			
Numéro de contrat : 3.1.0 Date d'entrée : 01/01/2022 Date de départ : N° de sécurité sociale : 2 77 03 59 350 285 93			Madame BARNORD Cathy 59200 TOURCOING			
REFERENCES			SALARIE		EMPLOYEUR	
Libellé		Nombre ou base	Taux	Montant	Taux Montant	
Salaire de base				2283,33		
Indemnité de sujétion spéciale		2283,33	9,21%	210,29		
Heures supplémentaires à 25%		8,00	20,55	164,40		
Brut				2658,02		
SANTÉ						
Sécurité sociale - Maladie Maternité Invalidité Décès		2658,02			7,00% 186,06	
Complémentaire Incapacité Invalidité Décès Tranche A		2658,02	1,165%	30,97	1,165% 30,97	
ACCIDENTS DU TRAVAIL - MALADIES PROFESSIONNELLES		2658,02			3,40% 90,37	
RETRAITE						
Sécurité Sociale plafonnée		2658,02	6,90%	183,40	8,55% 227,26	
Sécurité Sociale déplafonnée		2658,02	0,40%	10,63	2,02% 53,69	
Complémentaire Tranche 1		2658,02	3,81%	101,27	6,21% 165,06	
FAMILLE		2658,02			3,45% 91,70	
ASSURANCE CHÔMAGE						
Chômage		2658,02			4,25% 112,97	
AUTRES CONTRIBUTIONS DUES PAR L'EMPLOYEUR					471,65	
CONTRIBUTION SOCIALE GENERALISEE						
CSG déductible de l'impôt sur le revenu		2480,95	6,80%	168,70		
CSG/CRDS non déductible de l'impôt sur le revenu		2480,95	2,90%	71,94		
EXONÉRATIONS, ÉCRÊT. ET ALLÈGEM. DE COTISATIONS					-169,04	
REDUCTION DE COTISATION SALARIALE		-164,40	11,31%	-18,59		
TOTAL DES COTISATIONS ET CONTRIBUTIONS				548,32	1256,69	
Net social				2109,70		
Net imposable				2017,24		
Net à payer avant impôt sur le revenu				2109,70		
Impôt prélevé à la source		2017,24	3,50%	-70,60		
Net à payer				2039,10		

8) Faire la vérification des virements dans Traitements -> Règlements/Virements

Accueil

Gestion des virements

Virements de la période en cours

Mai

2024

Charger

Tri alphabétique

Tous types

Ordre	Nom du fichier	Rang	Date de création	Date virement	Statut	Montant total	
<input type="checkbox"/>	153	V202405-MENS-1001-20240526-202...	Rang de paiement N°1	30/05/2024 10:28:07	26/05/2024	Exécuté le 26/05/2024	51172,11

Détail de tous les virements

Section	IBAN	BIC	Rang	Montant	Date virement	Rubrique	Pièce
ET01\1001\ET01 Section 1001	FR7616706050375020928002619	AGRIFRPP867	1001	49434,14	26/05/2024		
000028 4.2.0 ADALMALUK NORDINE	FR1720041010051768636A02695	PSSTFRPP627		1898,00			
000020 2.1.0 ADJOL SAMIR	FR2620041010051709380502696	PSSTFRPP627		1198,44			
000003 3.1.0 BARNORD Cathy	FR7630003021200005009268533	SOGEFRPP		1876,40			
000038 1.1.0 CENEMANDHOC	FR7616275006000402514584765	CEPAFRPP627		1896,75			
000017 1.1.1 CHONAUF A OMAR	FR7616275009500436101077156	CEPAFRPP627		471,24			
000085 1.1.0 CONUN VERONIQUE	FR7615589228890038740964069	CMBRFR2BARK		1467,77			
000084 3.1.0 CREDHAMMO DORIANNE	FR7820041010051462389Y02648	PSSTFRPP627		1662,94			
000151 1.1.0 DAVASMA XAVIER	FR7616275009500473936452702	CEPAFRPP627		693,13			
000176 1.1.1 DEMURRUER Candide	FR2030002082310000059837296	CRLYFRPP		2160,94			
000268 1.1.1 DJIZZUR FATIHA	FR7615629027170003045994081	CMCIFR2A		2123,02			
000079 1.1.1 DO VALE Carole	FR1120041010020197336W023...	PSSTFRPP627		2434,52			
000359 1.1.0 DOL PATRICIA	FR0720041010051226519T02665	PSSTFRPP627		1259,15			
000369 1.1.0 DULUVUL Sourida	FR7630004026990000019838458	BNPAFRPP627		2836,15			
002002 1.1.1 FIDDOL KARIM	FR7616706006081656575440117	AGRIFRPP867		2056,46			
000157 1.1.3 GRACI AMAR	FR8620041010050857873R02688	PSSTFRPP627		2148,36			
100010 1.1.2 GRIVE Alex	FR7630003017780005001930569	SOGEFRPP		1876,40			
000055 1.1.0 HOME SOFIANE	FR7616275009500404544572526	CEPAFRPP627		1779,99			
000049 1.1.0 HOSSONE ABDELKADER	FR7642559100000401445412464	CCOPFRPP627		1779,99			
000089 1.1.0 HUISSOX JEROME	FR4920041010051805023B02669	PSSTFRPP627		2372,05			
000043 1.1.0 KURCUMA MOHAMED	FR7630003017770005000952145	SOGEFRPP		2091,29			
000086 1.1.0 OBRANEU MARINE	FR7630004001080000552801240	BNPAFRPP627		1681,64			
000052 2.1.0 OHIO CELINE	FR7616275009500400041115017	CEPAFRPP627		1779,99			
000083 1.1.0 PUIRTU EMILIE	FR7615629027110004891500166	CMCIFR2A		1807,19			
000048 1.1.0 SENGRO ALEXIS	FR7616706000021642465380679	AGRIFRPP867		1830,99			
000088 1.1.0 SUW YORO	FR7616706050471667651020257	AGRIFRPP867		1707,91			
000027 1.1.0 TALGUID KARIMA	FR7630027170290002073050157	CMCIFRPP		658,94			
000218 1.1.0 TIBERGHEN JEREMIE	FR31300020823200000978996R83	CRLYFRPP		2211,94			
000040 1.1.0 URDJOUNE SABRINA	FR7616275009500464038178494	CEPAFRPP627		1672,55			
ET02\2001\ET02 Section 2001	FR7616706050375020928002619	AGRIFRPP867	1001	1737,97	26/05/2024		
000287 1.1.1 ZEIRE NOURREDINE	FR7616275006000401467307969	CEPAFRPP627		1737,97			

Mens

Statut

Verif

Clôt

Pays

9) Message d'avertissement précisant qu'il existe des différences entre les montants virés et les nets à payer des bulletins

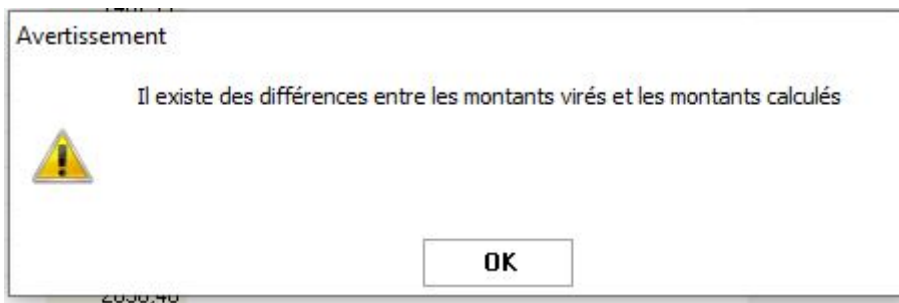

10) Affichage des écarts entre les 2

Virement de 1876,40 € du net à payer du Bulletin de paye Version 1

comparé au 2039,10 € du net à payer calculé sur le Bulletin de paye Version 2

Accueil | Gestion des virements x

Date du virement: 30/05/2024

Statut	Section du contrat/Salarié	Rang	Montant viré	Montant calculé	Ecart
<input type="checkbox"/> Chèque	ET01\1001\ET01 Section 1001 000003 3.1.0 BARNORD Cathy	1001	1876,40	2039,10	162,70

11) Cocher (devant Chèque) pour faire un virement complémentaire de la différence

Accueil | Gestion des virements x

Date du virement: 30/05/2024

Statut	Section du contrat/Salarié	Rang	Montant viré	Montant calculé	Ecart
<input checked="" type="checkbox"/> Virement	ET01\1001\ET01 Section 1001 000003 3.1.0 BARNORD Cathy	1001	1876,40	2039,10	162,70

12) Valider les virements complémentaires



13) Faire l'édition des virements complémentaires

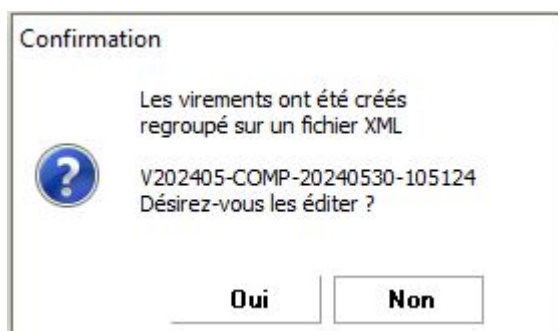

Virements bancaires SEPA : Mai 2024

Virement : ETABLISSEMENT 01/ET01 Section 1001/Section contrat : ET01 Section 1001

Nom du fichier : V202405-COMP-20240530-105124	Création : Non créé	Date virement : 30/05/2024	Statut : Non créé	Rang : Virement complémentaire	162,70
Reference	Bénéficiaire	Domiciliation	IBAN	BIC	Montant
000003 3.1.0	BARNORD Cathy	SOCIETE GENERALE	FR7630003021200005009268533	SOGEFRPP	162,70
Total section contrat	ET01 Section 1001	Nombre de bénéficiaires	1		162,70
Total	ET01 Section 1001	Date de virement	30/05/2024	FR7616706050375020928002619	162,70
		Nombre de bénéficiaires	1		
Total fichier : V202405-COMP-20240530-105124		Date de virement	30/05/2024		162,70
		Nombre de bénéficiaires	1		

14) Fichier des virements à créer = Même manipulation que les virements mensuels

Accueil Gestion des virements x

Virements de la période en cours Mai 2024 Charger Tri alphabétique Tous types

Ordre	Nom du fichier	Rang	Date de création	Date virement	Statut	Montant total
Tous les virements						
<input type="checkbox"/>	153 V202405-MENS-1001-20240526-202...	Rang de paiement N°1	30/05/2024 10:28:07	26/05/2024	Exécuté le 26/05/2024	51172,11
<input checked="" type="checkbox"/>	154 V202405-COMP-20240530-105124	Virement complémentaire		30/05/2024	Fichier à créer	162,70

Détail des virements du fichier V202405-COMP-20240530-105124

Section	IBAN	BIC	Rang	Montant	Date virement	Rubrique	Pièce
ET01\1001\ET01 Section 1001	FR7616706050375020928002619	AGRIFRPP867		162,70	30/05/2024		
000003 3.1.0 BARNORD Cathy	FR7630003021200005009268533	SOGEFRPP		162,70			

puis cliquer sur la disquette



15) Passer du statut "En attente d'exécution" à "Exécuté" en double cliquant dessus

Accueil Gestion des virements x

Virements de la période en cours Mai 2024 Charger Tri alphabétique Tous types

Ordre	Nom du fichier	Rang	Date de création	Date virement	Statut	Montant total
Tous les virements						
<input type="checkbox"/>	153 V202405-MENS-1001-20240526-202...	Rang de paiement N°1	30/05/2024 10:28:07	26/05/2024	Exécuté le 26/05/2024	51172,11
<input checked="" type="checkbox"/>	154 V202405-COMP-20240530-20240530...	Virement complémentaire	30/05/2024 10:52:46	30/05/2024	En attente d'exécution	162,70

Détail des virements du fichier V202405-COMP-20240530-105124

Section	IBAN	BIC	Rang	Montant	Date virement	Rubrique	Pièce
ET01\1001\ET01 Section 1001	FR7616706050375020928002619	AGRIFRPP867		162,70	30/05/2024		
000003 3.1.0 BARNORD Cathy	FR7630003021200005009268533	SOGEFRPP		162,70			

Statut V202405-COMP-20240530-20240530105246.xml

Statut Exécuté



Date d'exécution 30/05/2024

16) Pour conclure, Montant cumulé des virements effectués précisé sur la fiche contrat

pro

Mai 2024

BARNORD Cathy
matricule 000003

1 - Généralités 2 - Compléments 3 - Horaires 4 - Eléments de salaire 5 - Eléments constants
6 - Anciennetés 7 - Droits à congés 8 - Régime 9 - Mode de paiement 10 - Comptabilisation

3 Fiche 3.1.0
2 fiche(s) Antérieure(s)

Virement effectué : Mensuel=2039,10

Fiche contractuelle n° 1 (Educateur(rice...)
Généralités

Infos salarié

Section	ET01/1001
Entrée le	20/05/2010

Revision #3

Created 30 May 2024 08:16:24 by Edouard GRIVILERS

Updated 30 May 2024 10:00:02 by Edouard GRIVILERS